శుక్రవారం 1 ఆగస్టు 2025

# తెలంగాణ గీతం

తెలుగు దినపత్రిక

సంపుటి : 01 • సంచిక : 71 • పేజీలు : 4 • వెల రూ. 4/-

రంగారెడ్డి, నల్గొండ,ఖమ్మం, మెదక్, యాదాద్రిభువనగిరి,సూర్యాపేట,వరంగల్, నాగర్ కర్నూల్, హైదరాబాద్,వికారాబాద్, మహబూబ్నగర్, జనగాం, ములుగు,

**విలేకరులు కావలెను**

రిపోర్టర్లు కావలెను తెలంగాణలో తెలంగాణ గీతం తెలుగు దినపత్రిక కోసం జిల్లా స్టాఫ్ రిపోర్టర్లు మరియు నియోజకవర్గ మరియు మండలాల వారీగా రిపోర్టర్స్ కావలెను సంప్రదించవలసిన ఫోన్ నెంబర్ 8985188834

# ఫిరాయింపులపై చర్యలు తీసుకోవాల్సిందే

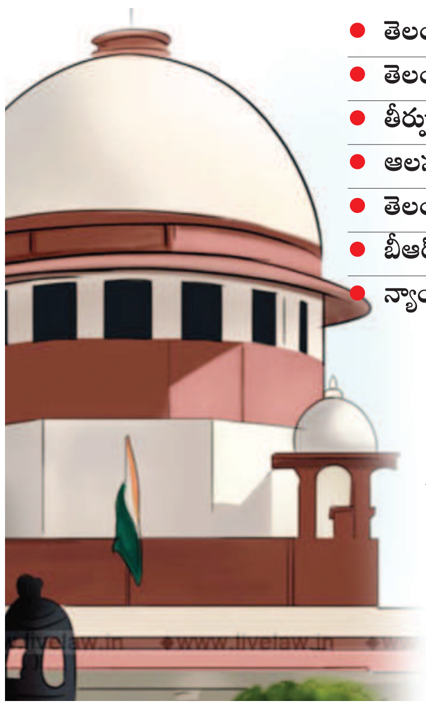

- తెలంగాణ 'ఫిరాయింపుల' కేసులో కీలక తీర్పు వెల్లడించిన సుప్రీం కోర్టు
- తెలంగాణ స్పీకర్‌కు కాలపరిమితి విధించిన సుప్రీం కోర్టు
- తీర్పు వెలువడిన మూడు నెలల్లోగా నిర్ణయం తీసుకోవాలని స్పష్టీకరణ
- ఆలస్యం చేసే ఎత్తుగడలు మంచివి కావన్న సీజేఐ బీఆర్ గవాయ్
- తెలంగాణ హైకోర్టు తీర్పు కొట్టివేత
- బీఆర్ఎస్ నుంచి కాంగ్రెస్‌లోకి ఫిరాయించిన 10 మంది ఎమ్మెల్యేలు
- న్యాయస్థానమే వేటు వేయాలన్న పాడి కౌశిక్‌రెడ్డి విజ్ఞప్తి తిరస్కరణ

న్యూఢిల్లీ

తెలంగాణ ఫిరాయింపు ఎమ్మెల్యేల వ్యవహారంపై సుప్రీం కోర్టు గురువారం కీలక తీర్పు వెల్లడించింది. పార్టీ మారిన పది మంది ఎమ్మెల్యేల అనర్హత పిటిషన్లపై నిర్ణయం తీసుకోవాల్సిందేనని తెలంగాణ స్పీకర్‌ను ఆదేశించింది. గతంలో తెలంగాణ హైకోర్టు డివిజన్ బెంచ్ ఇచ్చిన తీర్పును కొట్టివేసింది. అలాగే.. స్పీకర్ నిర్ణయానికి కాలపరిమితి(మూడు నెలలు) విధిస్తున్నట్లు పేర్కొంది. ఏళ్ల తరబడి ఫిరాయింపు ఎమ్మెల్యేల పిటిషన్లు పెండింగ్‌లో ఉంచడం సరికాదన్న భారత ప్రధాన న్యాయమూర్తి బీఆర్ గవాయ్.. ఆ పది మంది ఎమ్మెల్యేల అనర్హత పిటిషన్లపై నిర్ణయం తీసుకోవాల్సిందే అని తీర్పు వెల్లడించారు. అదే సమయంలో న్యాయస్థానమే వేటు వేయాలని పిటిషనర్లు చేసిన విజ్ఞప్తిని - మిగతా3లో

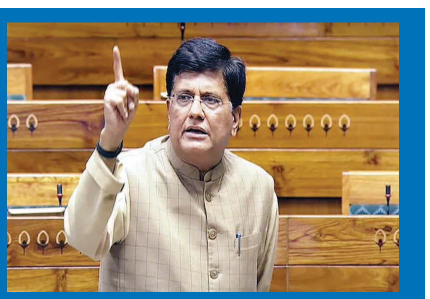

## దేశ ప్రయోజనాలే ముఖ్యం

- ట్రంప్ టారిఫ్ ప్రకటనపై పియూష్ గోయల్
- ఈ టారిఫ్ ప్రభావాలను ప్రభుత్వం అధ్యయనం చేస్తోంది
- భారత ప్రయోజనాలను కాపాడేందుకు అవసరమైన అన్ని చర్యలు తీసుకుంటాం
- "భారత్ మా మిత్ర దేశమే
- కానీ వర్తక, వాణిజ్య సంబంధాల విషయంలో ఆ దేశంతో అంతా సజావుగా లేదు

## కాళేశ్వరం కమిషన్ ఫైనల్ రిపోర్ట్

- లీగల్ ఒపీనియన్ వచ్చాకే అసెంబ్లీకి..!
- ఇరిగేషన్ మంత్రి ఉత్తమ్‌కుమార్‌రెడ్డి, సీఎం రేవంత్‌రెడ్డికి సమాచారం ఇచ్చిన సీఎస్ రామకృష్ణారావు...
- ఈ తుది నివేదికను లాకర్‌లో పెట్టారు.
- ఈ తుది నివేదికపై ఇరిగేషన్ శాఖ ప్రిన్సిపల్ సెక్రెటరీ రాహుల్ బొజ్జ, సీఎస్ రామకృష్ణారావులు కీలక అధికారులతో భేటీ
- కేబినెట్‌లో చర్చించే ముందు షీల్డ్ కవర్ ఓపెన్ చేయనుంది ప్రభుత్వం
- ఈ నివేదికను కేబినెట్‌లో చర్చించిన తర్వాత లీగల్ ఒపీనియన్‌కు

## వామ్మో.. ఇది విధ్వంసమే

- ట్రంప్ టారిఫ్‌పై శశిథరూర్
- ట్రంప్ తీసుకున్న నిర్ణయాన్ని చాలా సీరియస్‌గా పరిగణించాల్సి ఉంది
- అది అమెరికాతో ఉన్న భారత వాణిజ్య ఒప్పందాన్ని విధ్వంసం, విచ్ఛిన్నం చేసే అవకాశం
- 25 శాతం భారత గూడ్స్‌పై విధిస్తూ తీసుకున్న నిర్ణయం మనల్ని ప్రమాదంలోకి నెట్టే అవకాశం

## భారత్-రష్యా బంధం.. 'ఐ డోంట్ కేర్'

- ట్రంప్ కీలక వ్యాఖ్యలు
- రష్యాతో భారత్ ఎలాంటి వాణిజ్య ఒప్పందం చేసుకున్నా తనకు సంబంధం లేదు
- వారి ఆర్థికవ్యవస్థను మరింత పతనం చేసుకుంటున్నాయి
- న్యూఢిల్లీతో చాలా తక్కువ వ్యాపారం చేస్తున్నాం
- ఎందుకంటే భారత్ అత్యధికంగా సుంకాలు విధిస్తుంది

## సుప్రీం తీర్పును స్వాగతిస్తున్నాం

- న్యాయమూర్తికి కృతజ్ఞతలు
- బీఆర్ఎస్ వర్కింగ్ ప్రెసిడెంట్ కేటీఆర్
- మిస్టర్ గాంధీ, మీ స్వంత ఉపదేశాలకు కట్టుబడి ఉండమని నేను మీకు చెబుతున్నాను
- గౌరవనీయులైన స్పీకర్ పదవిని మీరు, మీ పార్టీ భారత రాజ్యాంగాన్ని అపహాస్యం చేయడానికి ఉపయోగించుకోరని నేను ఆశిస్తున్నాను.

హైదరాబాద్

తెలంగాణలో పార్టీ మారిన ఎమ్మెల్యేల అనర్హత వేటు పిటిషన్‌పై సుప్రీంకోర్టు ఇచ్చిన చారిత్రాత్మక తీర్పుపై బీఆర్ఎస్ వర్కింగ్ ప్రెసిడెంట్ కేటీఆర్ ఎక్స్ వేదికగా స్పందించారు. ఈ అనర్హత పిటిషన్లపై మూడు నెలల్లోపు స్పీకర్ నిర్ణయం తీసుకోవాలని సీజేఐ జస్టిస్ బీఆర్ గవాయ్ నేతృత్వంలోని ధర్మాసనం ఆదేశాలు జారీ చేసింది. సుప్రీంకోర్టు నిర్ణయాన్ని బీఆర్ఎస్ పార్టీ స్వాగతిస్తుందని కేటీఆర్ పేర్కొన్నారు. ఈ దేశం యొక్క ప్రజాస్వామ్య నిర్మాణం హానికరమైన పద్ధతుల ద్వారా క్షీణించకుండా చూసుకున్నందుకు గౌరవనీయ ప్రధాన న్యాయమూర్తికి - మిగతా3లో

## జాతీయ సహకార అభివృద్ధి సంస్థకు రూ.2వేల కోట్ల గ్రాంట్

- ఆమోదం తెలిపిన కేంద్రం
- పలు ప్రాజెక్టులకు మంత్రివర్గం ఆమోద ముద్ర
- నాలుగు సంవత్సరాల కాలంలో ఎన్‌సీడీసీ రూ.20వేల కోట్లు సేకరిస్తుంది
- నిధులను కొత్త ప్రాజెక్టులు, పాంట్ల విస్తరణ, సహకార సంస్థలకు రుణాలు ఇవ్వడం, మూలధన అవసరాలను తీర్చేందుకు రుణాలు

## చదువుతోనే అభివృద్ధి సాధ్యం

- అందువల్ల విద్యార్థులు బాగా చదువుకోవాలి
- మంచి విద్యనందించడమే ప్రజా ప్రభుత్వ లక్ష్యం
- రాష్ట్ర రోడ్లు, భవనాలు,సినిమాటోగ్రఫీ శాఖ మంత్రి కోమటిరెడ్డి వెంకట రెడ్డి
- 40 కోట్ల రూపాయల వ్యయంతో నిర్మించనున్న ప్రభుత్వ నర్సింగ్ కళాశాల భవనానికి భూమి పూజ
- విద్య, నైపుణ్యాలు పెంపొందింపజేసేందుకు రాష్ట్ర ప్రభుత్వం స్కిల్ యూనివర్సిటీతో పాటు, అన్ని రకాల విద్యా సదుపాయాలు కల్పిస్తున్నది

నల్గొండ

నల్గొండ జిల్లా కేంద్రంలో ప్రభుత్వ వైద్య కళాశాల సమీపంలో 40 కోట్ల రూపాయల వ్యయంతో నిర్మించనున్న ప్రభుత్వ నర్సింగ్ కళాశాల భవనానికి రాష్ట్ర రోడ్లు భవనాలు, సినిమాటోగ్రఫీ శాఖ మంత్రి కోమటి రెడ్డి వెంకట్ రెడ్డి భూమి పూజ చేశారు.ఈ సందర్భంగా ఏర్పాటు చేసిన సమావేశంలో మంత్రి మాట్లాడుతూ చదువుతోనే అభివృద్ధి సాధ్యమని, అందువల్ల విద్యార్థులు బాగా చదువుకోవాలని అన్నారు. ప్రస్తుతం మహిళా ప్రాంగణంలో - మిగతా3లో

## భారత ఆర్థిక వ్యవస్థ క్షీణించింది

- మోదీ, ఆర్థిక మంత్రికి తప్పు అందరికీ తెలుసు..
- ఐదు భారతీయ జెట్ విమానాలు కూలిపోయాయి
- ట్రంప్ తాజాగా సుంకాలు విధిస్తామని చెబుతున్నారు
- అయినా ప్రధాని నరేంద్ర మోదీ ఎందుకు సమాధానం చెప్పలేకపోతున్నారు
- రాహుల్ గాంధీ విమర్శలు..!

## సిగాచి పేలుడు... సర్కార్‌కు నోటీసులు

- సిగాచి పరిశ్రమ ప్రమాదంపై తెలంగాణ హైకోర్టులో పిల్..
- ప్రమాదంపై రాష్ట్ర ప్రభుత్వానికి హైకోర్టు నోటీసులు జారీ
- మూడు వారాల్లో కౌంటర్ దాఖలు చేయాలని ప్రభుత్వానికి ఆదేశించింది
- పేలుడు ఘటనలో ఇంకా 8 మంది ఆచూకీ లభించలేదని పిటిషన్
- బాధితులకు ప్రకటించిన పరిహారం ప్రభుత్వం ఇంకా చెల్లించలేదని స్పష్టం

హైదరాబాద్

తెలంగాణ రాష్ట్రంలో సంచలనం రేపిన సిగాచి పరిశ్రమ ఘోర పేలుడు ప్రమాదంపై తెలంగాణ హైకోర్టులో పిల్ దాఖలు అయ్యింది. సిగాచి పరిశ్రమలో భద్రతా ప్రమాణాలు పాటించలేదని న్యాయవాది కె.బాబూరావు హైకోర్టులో పిల్ దాఖలు చేశారు. దీంతో సిగాచి పరిశ్రమ ప్రమాదంపై - మిగతా3లో

# దేశ ప్రయోజనాలే ముఖ్యం

**న్యూఢిల్లీ:** దేశ ప్రయోజనాలను కాపాడేందుకు అవసరమైన అన్ని చర్యలు తీసుకోనున్నట్లు వాణిజ్య, పరిశ్రమల శాఖ మంత్రి పీయూష్ గోయల్ అన్నారు. ఆగస్టు 1 నుంచి భారత వస్తువులపై 25శాతం టారిఫ్ విధిస్తున్నట్లు అమెరికా అధ్యక్షుడు డొనాల్డ్ ట్రంప్ చేసిన ప్రకటనపై.. లోక్‌సభలో పీయూష్ గోయల్ మాట్లాడారు. ఈ టారిఫ్ ప్రభావాలను ప్రభుత్వం అధ్యయనం చేస్తోందన్నారు. "భారత ప్రయోజనాలను కాపాడేందుకు అవసరమైన అన్ని చర్యలు తీసుకుంటాం" అని స్పష్టం చేశారు. గత కొన్ని నెలలుగా భారత్-అమెరికా రెండు దేశాలు సమతుల్య, పరస్పర ప్రయోజనకరమైన వాణిజ్య ఒప్పందంపై చర్చలు జరుపుతున్నాయని తెలిపారు. ప్రభుత్వం రైతులు, చిన్న వ్యాపారులు, ఎంఎంఈలు వంటి వర్గాల సంక్షేమాన్ని అత్యంత ప్రాధాన్యతగా భావిస్తోందని గోయల్ పేర్కొన్నారు. అమెరికా అధ్యక్షుడు డొనాల్డ్ ట్రంప్ భారత్‌పై అనూహ్యంగా భారీ టారిఫ్ బాంబు విసిరారు. భారత దిగుమతులపై ఏకంగా 25 శాతం సుంకాలు

బాదారు. అంతేగాక వీటికి అదనంగా రష్యాతో వర్తకం చేస్తున్నందుకు భారత్‌పై ప్రత్యేకంగా జరిమానా కూడా విధించనున్నట్టు పేర్కొన్నారు. ఆ మొత్తం ఎంతన్నది పేర్కొనలేదు. ఈ నిర్ణయాలు ఆగస్టు 1 నుంచి అమల్లోకి వస్తాయని ప్రకటించారు. తన సోషల్ మీడియా హ్యాండిల్ 'ట్రూత్ సోషల్'లో బుధవారం ఈ మేరకు ఆయన పలు పోస్టులు పెట్టారు. అమెరికాతో భారత వర్తక విధానాలు, నిబంధనలను అత్యంత దారుణమైనవిగా అభివర్ణించారు. "భారత్ మా మిత్ర దేశమే. కానీ వర్తక, వాణిజ్య సంబంధాల విషయంలో ఆ దేశంతో అంతా సజావుగా లేదు. అమెరికాపై ప్రపంచంలోనే అత్యధిక టారిఫ్‌లు వసూలు చేస్తున్న దేశాల్లో భారత్ ఒకటి. అందుకే ఆ దేశంతో మేం భారీ స్థాయిలో వ్యాపారం చేయడం లేదు"అని రాసుకొచ్చారు. భారత్‌తో అమెరికాకు భారీ వర్తక లోటు ఉందని గుర్తు చేశారు. రష్యా నుంచి భారీగా చమురు, ఆయుధాలు కొనుగోలు చేస్తున్నందుకే అదనంగా జరిమానా విధిస్తున్నట్టు స్పష్టం చేశారు. "ఉక్రెయిన్‌లో జనహననం ఆగాలని ప్రపంచమంతా ఆకాంక్షిస్తోంది. ఇలాంటి సమయంలో అందుకు పాల్పడుతున్న రష్యాతో భారత్ భారీ వాణిజ్య సంబంధాలు నెరుపుతోంది"అంటూ ఆక్షేపించారు.

# జాతీయ సహకార అభివృద్ధి సంస్థకు రూ.2వేల కోట్ల గ్రాంట్..

రూ.2వేల కోట్ల వ్యయంతో జాతీయ సహకార అభివృద్ధి సంస్థకు గ్రాంట్-ఇన్-ఎయిడ్ కేంద్ర మంత్రివర్గం ఆమోదం తెలిపింది. ప్రధాని నరేంద్ర మోదీ అధ్యక్షతన గురువారం కేంద్ర కేబినెట్ సమావేశమైంది. ఈ సందర్భంగా పలు ప్రాజెక్టులకు మంత్రివర్గం ఆమోద ముద్రవేసింది. కేబినెట్ సమావేశం అనంతరం కేంద్ర సమాచార, ప్రసారశాఖ మంత్రి అశ్విని వైష్ణవ్ వివరాలు వెల్లడించారు. 2025-26 నుంచి 2028-29 వరకు నాలుగేళ్ల కాలానికి పథకం కోసం రూ.2వేల కోట్లు ఖర్చు చేయనున్నట్లు తెలిపారు. నాలుగు సంవత్సరాల కాలంలో ఎన్‌సీడీసీ రూ.20వేల కోట్లు సేకరిస్తుందని.. ఈ నిధులను కొత్త ప్రాజెక్టులు, పాంట్ల విస్తరణ, సహకార సంస్థలకు రుణాలు ఇవ్వడం, మూలధన అవసరాలను తీర్చేందుకు రుణాలు అందించేందుకు వినియోగిస్తుందని తెలిపారు. దీంతో 13,288 సహకార

సంఘాల్లోని 2.9 కోట్ల మంది సభ్యులకు ప్రయోజనం చేకూరుస్తుందని ఆయన తెలిపారు. దేశవ్యాప్తంగా పాడి పరిశ్రమ, పశువులు, మత్స్య సంపద, చక్కెర, వస్త్రాలు, ఆహార ప్రాసెసింగ్, గిడ్డంగులు, కోల్డ్ స్టోరేజ్ వంటి వివిధ రంగాలలో కార్మికులతో పాటు మహిళల నేతృత్వంలో సహకార సంస్థలు నడుస్తున్నాయి. ఈ సందర్భంగా ఇటార్సి-నాగ్‌పూర్ నాల్గో రైల్వేలైన్‌పై ఆయన అప్‌డేట్ ఇచ్చారు. మోదీ ప్రభుత్వం ఇటార్సీ, నాగ్‌పూర్ మధ్య నాలుగో లైన్ ఏర్పాటుకు ఆమోదం తెలిపిందన్నారు. ఢిల్లీ-చెన్నైతో పాటు ముంబయి-హౌరాను కలిపే కారిడార్‌లో నిర్మించనుండగా.. ఇది నాలుగు దిశలను కలిపే స్థానం అని అశ్విని వైష్ణవ్ పేర్కొన్నారు.

# భారత్-రష్యా బంధం.. 'ఐ డోంట్ కేర్'

**ఇంటర్నెట్‌డెస్క్:** భారత దిగుమతులపై అమెరికా అధ్యక్షుడు ట్రంప్ 25శాతం సుంకం విధిస్తున్నట్లు ప్రకటించిన సంగతి తెలిసిందే. రష్యా నుంచి భారీగా చమురు కొనుగోలు చేయడమే అందుకు కారణమని కూడా తెలిపారు. తాజాగా రష్యా, భారత్‌లను ఉద్దేశిస్తూ ఆయన మరోసారి కీలక వ్యాఖ్యలు చేశారు. గురువారం ట్రూత్ సోషల్‌లో ఆయన ఓ పోస్టు పెట్టారు. రష్యాతో భారత్ ఎలాంటి వాణిజ్య ఒప్పందం చేసుకున్నా తనకు సంబంధం లేదన్నారు. వారి ఆర్థికవ్యవస్థను మరింత పతనం చేసుకుంటున్నాయని వ్యాఖ్యానించారు. న్యూఢిల్లీతో చాలా తక్కువ వ్యాపారం చేస్తున్నామన్నారు. ఎందుకంటే భారత్ అత్యధికంగా సుంకాలు విధిస్తుందని ఆరోపించారు. ఈసందర్భంగా రష్యా, యూఎస్‌లు కలిసి ఎలాంటి వ్యాపారం చేయట్లేదని ట్రంప్ స్పష్టంచేశారు. అనంతరం ఆ దేశ మాజీ అధ్యక్షుడు దిమిత్రి మద్వెదేవ్‌పై విరుచుకుపడ్డారు. తమతో వాషింగ్టన్ గేమ్ ఆడుతుందని, అది యుద్ధానికి దారితీయొచ్చని దిమిత్రి హెచ్చరించడంపై ట్రంప్ స్పందిస్తూ.. ఆయన ఇంకా అధ్యక్షుడిననే అనుకుంటున్నారని విమర్శించారు. ఆయన ప్రమాదకరంగా ప్రవర్తిస్తున్నారని హెచ్చరించారు. రష్యాతో వ్యాపారాన్ని కొనసాగిస్తే భారీగా సుంకాలు విధిస్తామని భారత్‌తో సహా పలు దేశాలను ఇటీవల పలుమార్లు అమెరికా హెచ్చరిస్తూ వచ్చింది. ఈక్రమంలో ఇదే

కారణాన్ని చూపుతూ.. భారత దిగుమతులపై 25శాతం సుంకంతో పాటు, పెనాల్టీలు కూడా విధించారు. ప్రపంచంలో అత్యధిక సుంకాలు విధించే దేశాల్లో న్యూఢిల్లీ ఒకటని ఆరోపించారు. ఆగస్టు 1 నుంచి ఈ నిర్ణయం అమలులోకి వస్తుందన్నారు. రష్యా నుంచి దిగుమతుల కారణంగా యూఎస్ పెనాల్టీలకు గురైన తొలి దేశం భారత్. ఈ సుంకాలపై భారత్ స్పందిస్తూ.. జాతీయ ప్రయోజనాలను కాపాడుకునేందుకు అవసరమైన అన్ని చర్యలు తీసుకుంటామని పేర్కొంది.

## అండమాన్ నికోబార్‌లో తొలిసారి 'ఈడీ' సోదాలు!

**ఇంటర్నెట్ డెస్క్:** ఓ మనీలాండరింగ్ కేసు దర్యాప్తులో భాగంగా ఎన్‌ఫోర్స్‌మెంట్ డైరెక్టరేట్ అధికారులు అండమాన్ నికోబార్ దీవుల్లో సోదాలు నిర్వహించారు. ఈ దీవుల్లో ఈడీ తనిఖీలు చేపట్టడం ఇదే మొదటిసారి కావడం గమనార్హం. ఓ సహకార బ్యాంకు రుణాల వ్యవహారంలో అవకతవకలకు పాల్పడినట్లు స్థానిక కాంగ్రెస్ మాజీ ఎంపీ కుల్దీప్‌రాయ్ శర్మ తదితరులపై ఆరోపణలు ఉన్నాయి. దీనికి సంబంధించిన మనీలాండరింగ్ కేసు దర్యాప్తులో భాగంగా ఈడీ అధికారులు పోర్ట్ బ్లెయిర్ పరిసరాల్లోని తొమ్మిది ప్రాంతాల్లో దాడులు నిర్వహించారు. కోల్‌కతాలోనూ తనిఖీలు కొనసాగాయి.

**కేసు నేపథ్యమిది..**

అండమాన్ నికోబార్ స్టేట్ కోఆపరేటివ్ బ్యాంకు (ఏఎన్‌ఎస్‌సీబీ) ద్వారా రుణాలు, ఓవర్‌డ్రాఫ్ట్ మంజూరులో పెద్దఎత్తున అవకతవకలు జరిగినట్లు ఆరోపణలు ఉన్నాయి. కొందరు 15 షెల్ సంస్థలు సృష్టించి.. బ్యాంకు నుంచి రూ.200 కోట్లకుపైగా రుణాలను మోసపూరితంగా తీసుకున్నారని అధికారులు వెల్లడించారు.

**ధర్మస్థల మిస్టరీ.. బయటపడిన అవశేషాలు**

ఈ రుణాల్లో చాలావరకు నగదు రూపంలో ఉపసంహరించుకుని.. గతంలో బ్యాంకు వైస్ ఛైర్మన్‌గా పనిచేసిన కుల్దీప్‌రాయ్ శర్మకు, ఇతరులకు ముట్టజెప్పినట్లు పేర్కొన్నారు. ఈ వ్యవహారంపై కేసు నమోదు చేసిన పోలీసులు.. ఈ నెల 18న శర్మను అరెస్టు చేశారు. ఈ నెల 29న కోర్టు ఆయన్ను మూడు రోజుల పోలీసు కస్టడీకి పంపింది.

# తనకు తానే వాదించుకున్న మహిళకు జీవిత ఖైదు

**భర్త హత్య కేసులో ప్రొఫెసర్‌కు జీవిత ఖైదు**
**తన కేసు తానే వాదించుకుని సంచలనమైన మమతా పాఠక్**

ఛతర్‌పూర్: భర్త హత్య కేసులో కోర్టులో తానే వాదించుకుని సంచలనంగా మారిన మాజీ ప్రొఫెసర్ మమతా పాఠక్‌కు జీవిత ఖైదు పడింది. జిల్లా కోర్టు తీర్పును పునరుద్ఘాటించిన మధ్యప్రదేశ్ హైకోర్టు 97 పేజీల వివరణాత్మక తీర్పు ఇచ్చింది. రిటైర్డ్ ప్రభుత్వ వైద్యుడు డాక్టర్ నీరజ్ పాఠక్ 2021లో తన సొంత ఇంట్లో అనుమానాస్పద స్థితిలో మరణించారు. మొదట విద్యుత్ షాక్‌తో మరణించారని నమోదు చేసిన పోలీసులు.. పోస్ట్‌మార్టం ఫలితాలు, పరిశోధనల తరువాత అతని భార్య, మమతా పాఠక్‌పై హత్యా అభియోగం మోపారు. ఆమెను దోషిగా 2022లో కోర్టు తేల్చింది. జీవిత ఖైదు విధించింది. అయితే మానసిక వికలాంగుడైన బిడ్డను చూసుకోవడానికి ఆమెకు మధ్యంతర బెయిల్ మంజూరైంది. జిల్లా కోర్టు నిర్ణయానికి వ్యతిరేకంగా ఆమె మధ్యప్రదేశ్ హైకోర్టు జబల్పూర్ బెంచ్‌లో అప్పీల్ చేసుకుంది. కోర్టులో తన కేసు తానే వాదించింది. ఆ సందర్భంగా.. వేడి వల్ల కాలిన గాయాలు, విద్యుత్ షాక్‌తో కలిగిన గాయాలు ఒకేలా కనిపిస్తాయని, రసాయన విశ్లేషణ మాత్రమే వాటి తేడాను కనిపెట్టగలదని వాదించారు. ఆమె వాదన కోర్టును దిగ్భ్రాంతికి గురిచేసింది. 'ఆ విషయం చెప్పడానికి మీరు కెమిస్ట్రీ ప్రొఫెసరా?' అని న్యాయమూర్తి ప్రశ్నించగా.. ఆమె అవునని సమాధానం ఇచ్చారు. ఆమె తార్కిక విధానం, అత్యంత ఒత్తిడిలో కూడా ప్రశాంతంగా వాదించడం, హత్య కేసులో విచారణ ఎదుర్కొంటున్నప్పుడు కూడా ఆమె ధైర్యం కోల్పోకపోవడం వీడియో ఇంటర్నెట్‌లో సంచలనం సృష్టించింది. ఈ కేసును తీవ్రంగా పరిగణించిన కోర్టు మమతా పాఠక్‌కు న్యాయమైన విచారణ జరిగేలా చూసేందుకు సీనియర్ న్యాయవాది సురేంద్ర సింగ్‌ను అమికస్ క్యూరీగా నియమించింది. సుదీర్ఘ చర్చలు, సాక్ష్యాల తరువాత పరిస్థితులు ఆమె నేరం చేసినట్టు స్పష్టంగా ఉందని కోర్టు గమనించింది. సుప్రీంకోర్టు తీర్పులు, న్యాయపరమైన పూర్వాపరాలను ప్రస్తావించిన కోర్టు.. మమతా పాఠక్‌ను దోషిగా తేల్చిఇంది. జీవిత ఖైదు విధించింది.

## ఎన్డీఏ కూటమితో పన్నీరుసెల్వం బ్రేకప్

**చెన్నై:** తమిళనాడు మాజీ సీఎం, అన్నాడీఎంకే మాజీ కోఆర్డినేటర్ ఓ పన్నీరుసెల్వం ఎన్డీఏ కూటమితో ఉన్న అనుబంధాన్ని తెంచుకున్నారు. ఎన్డీఏ నుంచి వీడిపోతున్నట్లు ప్రకటించారు. ఈ మార్పు చోటుచేసుకోవడానికి పూర్వం.. ఇవాళ ఉదయం తమిళనాడు సీఎం స్టాలిన్‌తో పన్నీరుసెల్వం భేటీ అయ్యారు. చెన్నైలోని థియోసోఫికల్ సొసైటీలో స్టాలిన్ మార్నింగ్ వాక్ చేస్తున్న సమయంలో ఆయన్ను పన్నీరుసెల్వం కలిశారు. ఇటీవల ప్రధాని మోదీ తమిళనాడులోని చోళపురం విజిట్ చేశారు. ఆ సమయంలో ఆయనతో భేటీకి ఓపీఎస్ అపాయింట్‌మెంట్ కోరారు. కానీ మోదీని కలిసేందుకు ఆయనకు అపాయింట్‌మెంట్ దొరకలేదు. ఆ తర్వాత చోటుచేసుకున్న పరిణామాల్లో.. కేంద్ర ప్రభుత్వాన్ని పన్నీరుసెల్వం విమర్శించారు. సర్వశిక్షా అభియాన్ నిధుల విడుదలలో జాప్యం జరుగుతున్నట్లు ఆయన ఆరోపించారు. ఈ నేపథ్యంలోనే బీజేపీ నేతృత్వంలోని ఎన్డీఏ కూటమి నుంచి ఓపీఎస్ వైదొలిగిన విషయాన్ని మాజీ మంత్రి పన్రుటి రామచంద్రన్ ధ్రువీకరించారు. 2026లో తమిళనాడులో అసెంబ్లీ ఎన్నికలు జరగనున్నాయి. దాని కోసం త్వరలో ఓపీఎస్ రాష్ట్రవ్యాప్తంగా టూర్ చేయనున్నట్లు ఆయన తెలిపారు. విజయ్‌కు చెందిన తమిళ వెట్రి కజగం పార్టీతో పన్నీరుసెల్వం జత కట్టే అవకాశాలు ఉన్నట్లు తెలుస్తోంది.

## వామ్మో.. ఇది విధ్వంసమే

**న్యూఢిల్లీ:** భారత వస్తువులపై 25 శాతం సుంకాన్ని విధిస్తూ అమెరికా అధ్యక్షుడు డొనాల్డ్ ట్రంప్ తీసుకున్న నిర్ణయాన్ని చాలా సీరియస్‌గా పరిగణించాల్సి ఉందని కాంగ్రెస్ ఎంపీ శశిథరూర్ స్పష్టం చేశారు. అది అమెరికాతో ఉన్న భారత వాణిజ్య ఒప్పందాన్ని విధ్వంసం, విచ్ఛిన్నం చేసే అవకాశం ఉందన్నారు. 'ట్రంప్ 25 శాతం సుంకాలు విధింపు తీవ్రమైన విషయం. 25 శాతం భారత గూడ్స్‌పై విధిస్తూ తీసుకున్న నిర్ణయం మనల్ని ప్రమాదంలోకి నెట్టే అవకాశం ఉంది. రష్యా నుండి చమురు గ్యాస్ కొనుగోలు చేస్తున్నందుకు సుంకం విలువ మరింత పెరిగే అవకాశం ఉంది. అది 35 నుంచ 45 శాతం పెరగవచ్చు. 100 శాతం జరిమానా గురించి చర్చ జరుగుతోంది. ఇది అమెరికాతో భారత వాణిజ్యాన్ని నాశనం చేస్తుంది. అమెరికాతో వాణిజ్య చర్చలు జరుగుతున్నాయి. ఈ చర్చల్లో అది తగ్గే అవకాశాన్ని కూడా కొట్టిపారేయలేం. అలా కాకపోతే మన ఎగుమతులపై తీవ్ర ప్రభావం చూపిస్తుంది. ఎందుకంటే అమెరికా అనేది మనకు చాలా పెద్ద మార్కెట్' అని శశిథరూర్ పేర్కొన్నారు. కాగా, అమెరికా అధ్యక్షుడు డొనాల్డ్ ట్రంప్ భారత్‌పై అనూహ్యంగా భారీ టారిఫ్ బాంబు విసిరారు. భారత దిగుమతులపై ఏకంగా 25 శాతం సుంకాలు విధిస్తూ బుధవారం(జూలై 30) ఓ ప్రకటన విడుదల చేశారు. అంతేగాక వీటికి అదనంగా రష్యాతో వర్తకం చేస్తున్నందుకు భారత్‌పై ప్రత్యేకంగా జరిమానా కూడా విధించనున్నట్టు పేర్కొన్నారు. ఆ మొత్తం ఎంత న్నది పేర్కొనలేదు. ఈ నిర్ణయాలు ఆగస్టు 1 నుంచి అమల్లోకి వస్తాయని ప్రకటించారు. తన సోషల్ మీడియా హ్యాండిల్ 'ట్రూత్ సోషల్'లో బుధవారం ఈ మేరకు ఆయన పలు పోస్టులు పెట్టారు. అమెరికాతో భారత వర్తక విధానాలు, నిబంధనలను అత్యంత దారుణమైనవిగా అభివర్ణించారు. 'భారత్ మా మిత్ర దేశమే. కానీ వర్తక, వాణిజ్య సంబంధాల విషయంలో ఆ దేశంతో అంతా సజావుగా లేదు. అమెరికాపై ప్రపంచంలోనే అత్యధిక టారిఫ్‌లు వసూలు చేస్తున్న దేశాల్లో భారత్ ఒకటి. అందుకే ఆ దేశంతో మేం భారీ స్థాయిలో వ్యాపారం చేయడం లేదు"అని రాసుకొచ్చారు. భారత్‌తో అమెరికాకు భారీ వర్తక లోటు ఉందని గుర్తు చేశారు. రష్యా నుంచి భారీగా చమురు, ఆయుధాలు కొనుగోలు చేస్తున్నందుకే అదనంగా జరిమానా విధిస్తున్నట్టు స్పష్టం చేశారు. "ఉక్రెయిన్‌లో జనహననం ఆగాలని ప్రపంచమంతా ఆకాంక్షిస్తోంది. ఇలాంటి సమయంలో అందుకు పాల్పడుతున్న రష్యాతో భారత్ భారీ వాణిజ్య సంబంధాలు నెరుపుతోంది' అంటూ అసహనం వ్యక్తం చేశారు.

## భారత ఆర్థిక వ్యవస్థ క్షీణించింది

అమెరికా అధ్యక్షుడు డొనాల్డ్ ట్రంప్ భారత్‌పై 25శాతం సుంకాలు విధించడంపై కాంగ్రెస్ ఎంపీ, లోక్‌సభలో ప్రతిపక్ష నేత రాహుల్ గాంధీ ప్రధాని నరేంద్ర మోదీపై మండిపడ్డారు. ట్రంప్ 30-32 సార్లు కాల్పుల విరమణపై ప్రకటన చేశారని.. ఐదు భారతీయ జెట్ విమానాలు కూలిపోయాయని వ్యాఖ్యానించారన్నారు. ట్రంప్ తాజాగా సుంకాలు విధిస్తామని చెబుతున్నారని.. అయినా ప్రధాని నరేంద్ర మోదీ ఎందుకు సమాధానం చెప్పలేకపోతున్నారని ప్రశ్నించారు. దీని వెనుక అసలు కారణాలు ఏంటీ? ఆయనపై ఎవరి నియంత్రణ ఉంది? విదేశాంత మంత్రి ప్రసంగాలు చేస్తూ.. దేశ విదేశాంగ విధానం ఆకట్టుకుంటుందని చెబుతున్నారని విమర్శించారు. ఓ వైపు అమెరికా.. మరో వైపు చైనా వెంట పడుతోందని.. ప్రతినిధి బృందాలను పంపినా ఓ దేశం పాకిస్తాన్ వైఖరిని ఖండించలేదన్నారు. దేశాన్ని ఎలా పరిపాలిస్తున్నారంటూ నిలదీశారు. పూర్తిగా గందరగోళ పరిస్థితి ఉందని.. మోదీ తన ప్రసంగంలో చైనా, ట్రంప్ పేర్లను ప్రస్తావించలేదని.. పాకిస్తాన్ సైనిక అధిపతితో అమెరికా అధ్యక్షుడు ట్రంప్ భోజనం చేస్తున్నారని.. తాము గొప్ప విజయం సాధించామని ప్రధాని చెబుతున్నారంటూ విమర్శలు గుప్పించారు. భారత ఆర్థిక వ్యవస్థ క్షీణించిందని ట్రంప్ చేసిన వ్యాఖ్యలు నిజమేనని రాహుల్ గాంధీ అన్నారు. ఈ విషయం ప్రధాని, ఆర్థిక మంత్రికి తప్ప అందరికీ ఈ విషయం తెలుసునన్నారు. ఈ విషయంలో ట్రంప్ వాస్తవాలు చెప్పినందుకు సంతోషంగా ఉందన్నారు. భారత ఆర్థిక వ్యవస్థ క్షీణిస్తుందని ప్రపంచమంతా తెలుసునని.. అదానీకి సహాయం చేసేందుకు బీజేపీ ప్రభుత్వం దేశ ఆర్థిక వ్యవస్థను నాశనం చేసిందన్నారు. మోదీ ఒకే వ్యక్తి పని చేస్తారని.. ఆ వ్యక్తి అదానీ మాత్రమేనన్నారు.

# ఫిరాయింపులపై చర్యలు తీసుకోవాల్సిందే

-మొదటిపేజీ తరువాయి

ధర్మాసనం తిరస్కరించింది. 'ఆపరేషన్ సక్సెస్.. పేషెంట్ డైడ్' అనే సూత్రం వర్తించకూడదని వ్యాఖ్యానించింది. పార్టీ ఫిరాయింపులకు ఫుల్ స్టాప్ పెట్టే అంశంపై పార్లమెంట్ ఆలోచించాలి. న్యాయస్థానం విచారణ మొదలుపెట్టాకే.. ఎమ్మెల్యేలకు స్పీకర్ నోటీసులు ఇచ్చారు. మేము జోక్యం చేసుకునేంత వరకు స్పీకర్ నోటీసులు ఇవ్వకపోవడం సమంజసం కాదు. పదో షెడ్యూల్ ఉద్దేశాలు నెరవేరుతున్నాయా ? లేదా అని ఆలోచించాలి. అనర్హత పిటిషన్లపై నిర్ణయం తీసుకోకుండా ఆలస్యం చేసే ఎత్తుగడలు మంచివి కావు అని సీజేఐ బీఆర్ గవాయ్ వ్యాఖ్యానించారు. ఒకవేళ విచారణను పొడిగించడానికి ఎమ్మెల్యేలు ప్రయత్నిస్తే.. స్పీకర్ తగు నిర్ణయం తీసుకోవచ్చని స్పష్టం చేశారాయన. 2023 తెలంగాణ అసెంబ్లీ ఎన్నికల్లో బీఆర్ఎస్ పార్టీ కారు గుర్తుపై విజయం సాధించిన ఎమ్మెల్యేలు.. దానం నాగేందర్, తెల్లం వెంకట్రావ్, కడియం శ్రీహరి, పోచారం శ్రీనివాస్ రెడ్డి, బండ్ల కృష్ణమోహన్ రెడ్డి, కాలే యాదయ్య, ప్రకాశ్ గౌడ్, అరికెపూడి గాంధీ, గూడెం మహిపాల్ రెడ్డి, సంజయ్ కుమార్.. అటుపై అధికార కాంగ్రెస్ పార్టీలో చేరారు. వీరిపై అనర్హత వేటు వేయాలని పలువురు బీఆర్ఎస్ పార్టీ ఎమ్మెల్యేలు అసెంబ్లీ స్పీకర్ ను కోరారు. అయినా, స్పీకర్ నుంచి ఎలాంటి స్పందన రాకపోవటంతో.. పార్టీ పిరాయించిన ఎమ్మెల్యేలపై అసెంబ్లీ స్పీకర్ నిర్ణయం తీసుకోకపోవడాన్ని సవాల్ చేస్తూ బీఆర్ఎస్ న్యాయస్థానాలను ఆశ్రయించింది.

**హైకోర్టులో ఎదురుదెబ్బ టు సుప్రీం కోర్టు తీర్పు దాకా.. అనర్హత పిటిషన్ల టైం లైన్**

2024 ఏప్రిల్‌లో.. పార్టీ మారిన ఎమ్మెల్యేలు పది మందిని అనర్హులుగా ప్రకటించాలంటూ తెలంగాణ హైకోర్టులో పిటిషన్లు దాఖలు

09.09.2024.. నాలుగు వారాల్లో విచారణ షెడ్యూల్ ఇవ్వాలని స్పీకర్ కార్యాలయానికి జస్టిస్ బి విజయ్‌సేన్ రెడ్డి బెంచ్ ఆదేశం.

22.11.2024.. హైకోర్టు డివిజన్ బెంచ్, సింగిల్ బెంచ్ ఆదేశాలను రద్దు చేస్తూ.. స్పీకర్ నిర్ణయం తీసుకోవాల్సిన సమయం.. రీజనబుల్ టైం కావాలంటూ వ్యాఖ్య. స్పీకర్‌కు షెడ్యూల్ ఖరారు చేయాల్సిన అవసరం లేదని స్పష్టీకరణ

జనవరి 2025.. హైకోర్టు డివిజన్ బెంచ్ తీర్పును సవాల్ చేస్తూ సుప్రీం కోర్టును ఆశ్రయించిన పిటిషనర్లు.. బీఆర్ఎస్ ఎమ్మెల్యేలు పాడి కౌశిక్ రెడ్డి, కేటీఆర్, వివేకానంద

10.02.2025.. పార్టీల హక్కులు నిర్లక్ష్యం చేయబడకూడదు అని సుప్రీం కోర్టు వ్యాఖ్యానిస్తూ.. స్పీకర్ నిర్ణయం తీసుకోవాల్సిన 'రీజనబుల్ టైం' అంటే ఎంత? అని ప్రశ్నించింది.

18.02.2025.. సుప్రీం కోర్టు తదుపరి విచారణకు తేదీ నిర్ణయించింది, స్పీకర్ సమాధానం కోసం వేచి చూసింది.

2025 మార్చి 4 - కోర్టు స్పీకర్, ఎమ్మెల్యేలు, అసెంబ్లీ కార్యదర్శి, ఎన్నికల సంఘానికి నోటీసులు జారీ చేసింది. తదుపరి విచారణను వాయిదా వేసింది.

03.04.2025.. ఫిరాయింపు ఎమ్మెల్యేల అనర్హత వేటు పిటిషన్లపై వాదనలు ముగిశాయి. సుప్రీం కోర్టు తీర్పును రిజర్వ్ చేసింది.

31.07.2025.. పార్టీ మారిన ఎమ్మెల్యేలపై చర్యలు తీసుకోవాల్సిందేనని స్పీకర్‌కు కాలపరిమితి విధిస్తూ మరీ సుప్రీం కోర్టు తుది తీర్పు

# ఫ్యూచర్ సిటీకి గ్రీన్‌ఫీల్డ్ రేడియల్ రోడ్డు

**హైదరాబాద్ :** తెలంగాణలో 'ఫ్యూచర్‌సిటీ'కి అనుసంధానంగా గ్రీన్‌ఫీల్డ్ రేడియల్ రోడ్డు నిర్మాణం ప్రారంభం కానుంది. ఓఆర్ఆర్ నుండి ఆర్ఆర్ఆర్ వరకు 41.5 కిలోమీటర్ల ఈ గ్రీన్‌ఫీల్డ్ రేడియల్ రోడ్డును రెండు దశల్లో నిర్మిస్తారు. మొత్తం రూ.4,621 కోట్లతో నిర్మించే ఈ రోడ్డు వల్ల మహేశ్వరం, ఇబ్రహీంపట్నం వంటి ప్రాంతాల్లో ఆర్థిక కార్యకలాపాలు పెరుగుతాయి. 100 మీటర్ల వెడల్పు, మెట్రో కోసం రిజర్వ్ చేసిన స్థలం దీని ప్రత్యేకతలు. ఈ ప్రాజెక్టుతో ఆయా ప్రాంతాల్లో భూముల ధరలు మరింత పెరిగే అవకాశం ఉంది.తెలంగాణ ప్రభుత్వం భవిష్యత్ అవసరాల దృష్ట్యా ఫ్యూచర్ సిటీని ఏర్పాటు చేస్తున్న సంగతి తెలిసిందే. హైదరాబాద్ సౌత్ పార్ట్‌లో దాదాపు 30 వేల ఎకరాల్లో ప్రతిష్టాత్మకంగా ఈ నగరాన్ని నిర్మిస్తున్నారు. అందులో భాగంగా ఔటర్ రింగు రోడ్డు.. రీజినల్ రింగు రోడ్డును కలుపుతూ గ్రీన్‌ఫీల్డ్ రేడియల్ రోడ్డు నిర్మించాలని ప్లాన్ చేస్తున్నారు. ఆ రహదారికి తాజాగా మార్గం సుగమమైంది. ఔటర్ రింగ్ రోడ్డు (ఓఆర్ఆర్) సమీపంలోని రావిర్యాల నుంచి రీజినల్ రింగ్ రోడ్డు (ఆర్ఆర్ఆర్) దక్షిణ భాగంలోని ఆమనగల్లు వరకు నిర్మించనున్న ఈ రహదారి నిర్మాణ పనులకు సంబంధించి తాజాగా టెండర్లు ఖరారయ్యాయి. దీనికి 'రతన్ టాటా రోడ్డు' అని నామకరణం చేయడం విశేషంఈ మొత్తం 41.5 కిలోమీటర్ల రహదారిని రెండు దశల్లో నిర్మించనున్నారు. మొదటి దశలో రావిర్యాలలోని టాటా ఇంటర్‌ఛేంజ్ నుంచి మీర్‌ఖాన్‌పేట వరకు 19.20 కిలోమీటర్లు నిర్మిస్తారు. రెండో దశలో మీర్‌ఖాన్‌పేట నుంచి ఆమనగల్లు వరకు 22.30 కిలోమీటర్ల మేర నిర్మిస్తారు. హెచ్ఎండీఏ టెండర్లను ఖరారు చేయడంతో త్వరలోనే పనులు ప్రారంభం కానున్నాయి. రాష్ట్ర ప్రభుత్వం నిర్మించతలపెట్టిన 'ఫ్యూచర్‌సిటీ' ప్రాజెక్టుకు ఈ రహదారి కీలక అనుసంధానం కానుంది. ఈ ప్రాజెక్టు ద్వారా హైదరాబాద్‌లో మరో అత్యాధునిక వ్యాపార, వాణిజ్య కేంద్రం ఏర్పాటు కానుంది. ఈ రోడ్డు నిర్మాణం పూర్తయితే

మహేశ్వరం, ఇబ్రహీంపట్నం, కందుకూరు, యాచారం, కడ్తాల్, ఆమనగల్లు మండలాల్లోని ప్రజలకు ప్రయాణ సౌకర్యాలు మెరుగుపడటంతో పాటు ఆర్థిక కార్యకలాపాలు ఊపందుకోనున్నాయి. స్కిల్స్ యూనివర్సిటీకి కూడా ఈ రోడ్డు అనుసంధానం కావడం అదనపు ప్రయోజనంనిర్మాణ వ్యయం మె?త్తం రూ. 4,030 కోట్లు కాగా.. 1,003 ఎకరాల భూసేకరణ కోసం రూ. 591 కోట్లు ఖర్చు చేయనున్నారు. ఈ గ్రీన్‌ఫీల్డ్ రేడియల్ రోడ్డులో భవిష్యత్తు అవసరాలను దృష్టిలో ఉంచుకొని పలు ప్రత్యేకతలు చేర్చారు. రహదారిని మొత్తం 100 మీటర్ల వెడల్పుతో నిర్మిస్తున్నారు. ప్రస్తుతం 3+3 వరుసల రహదారిగా నిర్మాణం చేపడుతున్నారు. భవిష్యత్తులో అవసరమైతే దీన్ని 4+4 వరుసలకు విస్తరించవచ్చు. రహదారి మధ్యలో 20 మీటర్ల స్థలాన్ని మెట్రో లేదా రైల్వే ప్రాజెక్టుల కోసం రిజర్వ్ చేశారు. మూడు లైన్ల సర్వీస్ రోడ్డుతో పాటు 2 మీటర్ల గ్రీన్‌బెల్ట్, 3 మీటర్ల సైకిల్ ట్రాక్, 2 మీటర్ల ఫుట్‌పాత్, 2 మీటర్ల యుటిలిటీ కారిడార్‌ను కూడా నిర్మిస్తున్నారు.ఓఆర్ఆర్-ఆర్ఆర్ఆర్ మధ్య మొత్తం 11 గ్రీన్‌ఫీల్డ్ రేడియల్ రోడ్లను నిర్మించాలని ప్రభుత్వం గతంలో ప్రణాళికలు రూపొందించింది. ఇందులో భాగంగా రావిర్యాల-ఆమనగల్లు రహదారి నిర్మాణానికి అడుగులు పడటం మొదటి విజయం. ప్రస్తుతం ఆయా ప్రాంతాల్లో భూముల ధరలు, లక్షలు, కోట్లలో ఉండగా.. రేడియల్ రోడ్డు అందుబాటులోకి వస్తే ధరలు మరింత పెరగనున్నాయి.

# వస్తానంటున్న... రాజాసింగ్

**హైదరాబాద్ :** ఇటీవల బీజేపీకి రాజీనామా చేసి వార్తల్లో నిలిచిన గోషామహల్ ఎమ్మెల్యే రాజాసింగ్ వరుసగా స్వామిజీలను దర్శించుకుంటున్నారు. ఈ రోజు శంఖేశ్వర్ భవన్‌లో కొలువైన పూజ్య ఆచార్య శ్రీ సూరీశ్వర్జీ మహారాజ్ ను దర్శించుకున్నారు. అనంతరం ఎగ్జిబిషన్ గ్రౌండ్‌లో రాష్ట్ర-సంత్ శ్రీ లలితప్రభ జీ, శ్రీ చంద్రప్రభ జీని సైతం దర్శించకుని ఆశీర్వాదం తీసుకున్నారు. వీరి ఆశీర్వాదంతో సమాజం, దేశ సేవ చేయాలనే తన సంకల్పానికి మరింత శక్తి లభిస్తుందన్నారు. ఈ వివరాలను రాజాసింగ్ తన ట్విట్టర్ ఖాతాలో షేర్ చేశారు. అయితే.. రాజాసింగ్ వరుసగా స్వామిజీలను కలిసి ఆశీర్వాదాలు తీసుకుంటుండడం హాట్ టాపిక్ గా మారింది. బీజేపీకి రాజీనామా చేసిన తర్వాత ఆయన ఏ పార్టీలోనూ ఇంత వరకు చేరలేదు. భవిష్యత్ కార్యాచరణపై ఆయన త్వరలోనే నిర్ణయం ప్రకటిస్తారని.. ఈ నేపథ్యంలోనే స్వామిజీలను కలిసి ఆశీర్వాదాలు తీసుకుంటున్నారన్న చర్చ సాగుతోంది. 2014, 18, 23 ఎన్నికల్లో బీజేపీ నుంచి గోషామహల్ నియోజకవర్గం ఎన్నికల బరిలో దిగిన రాజాసింగ్ హ్యాట్రిక్ విజయాలు అందుకున్నారు. 2018-23 మధ్య ఆయన ఓ సారి పార్టీ నుంచి సస్పెండ్ అయ్యారు. ఓ వర్గంపై వివాదాస్పద వ్యాఖ్యలు చేశారన్న విమర్శల నేపథ్యంలో హైకమాండ్ ఈ నిర్ణయం తీసుకుంది. అయితే.. గత అసెంబ్లీ ఎన్నికలకు కొన్ని రోజుల ముందు ఆయనను తిరిగి పార్టీలోకి తీసుకున్నారు. సస్పెన్షన్ ఎత్తివేసి మళ్లీ గోషామహల్ నుంచి పార్టీ అభ్యర్థిగా బరిలోకి దించింది బీజేపీ. ఆ ఎన్నికల్లోనూ ఆయన విజయం సాధించారు. బీజేపీ నుంచి 2023లో తెలంగాణలో గెలిచిన ఎమ్మెల్యేలందరిలో రాజాసింగ్ మాత్రమే పార్టీలో సీనియర్. అత్యధిక సార్లు ఎమ్మెల్యేగా గెలిచింది కూడా ఆయనే. ఈ నేపథ్యంలో బీజేపీ శాసనసభా పక్ష నేత పదవి తనకు ఖాయమని రాజాసింగ్ భావించారు. కానీ పార్టీ హైకమాండ్ మాత్రం మహేశ్వరరెడ్డికి అవకాశం ఇచ్చింది. అనంతరం వచ్చిన పార్లమెంట్ ఎన్నికల్లో హైదరాబాద్ ఎంపీ స్థానం నుంచి బీజేపీ అభ్యర్థిగా బరిలోకి దిగాలని ఆశించారు. కానీ మాధవిలతను అక్కడి నుంచి పోటీకి దించింది బీజేపీ హైకమాండ్. ఈ రెండు విషయాల్లో తీవ్ర మనస్థాపానికి గురైన రాజాసింగ్.. పార్టీ పెద్దలను టార్గెట్ చేస్తూ విమర్శలు గుప్పిస్తూ వచ్చారు.ముఖ్యంగా రాష్ట్రంలో అగ్రనేతలు అని చెప్పుకునే వారే పార్టీ ఎదగకపోవడానికి కారణమని ధ్వజమెత్తారు. ఈ క్రమంలో పార్టీ అధ్యక్షుడిగా రామ్ చందర్ రావును నియమించిన రోజే ఆయన రాజీనామా చేశారు. అయితే.. పార్టీ రాష్ట్ర నేతలపై దుమ్మెత్తి పోస్తున్న రాజాసింగ్.. మోదీ, అమిత్ షాలపై మాత్రం పొగడ్తల వర్షం కురిపిస్తున్నారు. దీంతో ఆయన మళ్లీ బీజేపీలోకి ఎంట్రి ఇచ్చే అవకాశం ఉందన్న చర్చ కూడా సాగుతోంది.

## కాళేశ్వరం కమిషన్ ఫైనల్ రిపోర్ట్

**హైదరాబాద్:** ప్రభుత్వానికి చేరిన కాళేశ్వరం కమిషన్ ఫైనల్ రిపోర్ట్‌ను లాకర్‌లో పెట్టారు. దీనిపై ఇరిగేషన్ మంత్రి ఉత్తమ్‌కుమార్‌రెడ్డి, సీఎం రేవంత్‌రెడ్డికి సమాచారం ఇచ్చిన సీఎస్ రామకృష్ణారావు... ఈ తుది నివేదికను లాకర్‌లో పెట్టారు. ఈ తుది నివేదికపై ఇరిగేషన్ శాఖ ప్రిన్సిపల్ సెక్రెటరీ రాహుల్ బొజ్జ, సీఎస్ రామకృష్ణారావులు కీలక అధికారులతో భేటీ అయ్యారు. కేబినెట్‌లో చర్చించే ముందు షీల్డ్ కవర్ ఓపెన్ చేయనుంది ప్రభుత్వం. ఈ నివేదికను కేబినెట్‌లో చర్చించిన తర్వాత లీగల్ ఒపీనియన్‌కు పంపనుంది ప్రభుత్వం. లీగల్ విషయాలపై అడ?్వకేట్ జనరల్‌కి రిఫర్ చేయనుంది. దీనిపై లీగల్ ఒపీనియన్ వచ్చిన తర్వాత అసెంబ్లీలో పెట్టే యోచనలో ఉంది తెలంగాణ సర్కారు. కాళేశ్వరం కమిషన్ నివేదిక అంశానికి సంబంధించి గురువారం బీఆర్‌కే భవన్‌కి వచ్చిన కమిషన్ చైర్మన్ జస్టిస్ పీసీ ఘోష్.. షీల్డ్ కవర్‌లో రెండు డాక్యుమెంట్లను ఇరిగేషన్ శాఖ ప్రిన్సిపల్ సెక్రెటరీ రాహుల్ బొజ్జకు అందజేశారు. 500 పేజీల చొప్పున.. మొత్తం వెయ్యి పేజీలతో కమిషన్ తుది నివేదిక సమర్పించినట్లు తెలుస్తోంది. కాళేశ్వరం ఆనకట్టలకు సంబంధించి అవకతవకలపై విచారణకు తెలంగాణ ప్రభుత్వం కమిషన్ ఏర్పాటు చేసిన సంగతి తెలిసిందే. సుమారు 15 నెలలపాటు విచారణ జరిపి తుది నివేదికను రూపొందించింది.

## సుప్రీం తీర్పును స్వాగతిస్తున్నాం..

-మొదటిపేజీ తరువాయి

మేము కృతజ్ఞతలు తెలియజేస్తున్నాము. పార్టీ ఫిరాయింపుల నిరోధక చట్టాలను పటిష్టం చేయాలని, ఫిరాయింపులపై ఆటోమేటిక్ రద్దు చేయాలని తన పంచ న్యాయ్‌లో వాదించిన రాహుల్ గాంధీ ఈ నిర్ణయాన్ని స్వాగతిస్తారని ఆశిస్తున్నాను. మిస్టర్ గాంధీ, మీ స్వంత ఉపదేశాలకు కట్టుబడి ఉండమని నేను మీకు చెబుతున్నాను అని కేటీఆర్ పేర్కొన్నారు. గౌరవనీయులైన స్పీకర్ పదవిని మీరు, మీ పార్టీ భారత రాజ్యాంగాన్ని అపహాస్యం చేయడానికి ఉపయోగించుకోరని నేను ఆశిస్తున్నాను. ఈ 10 మంది ఎమ్మెల్యేలు అక్రమంగా కాంగ్రెస్ పార్టీలో చేరి ప్రతిరోజూ అధికారిక కార్యక్రమాల్లో పాల్గొంటున్నారని అంగీకరించడానికి పెద్దగా పరిశోధన అవసరం లేదు అని కేటీఆర్ తెలిపారు.

**లీగల్ టీమ్స్, బీఆర్ఎస్ సైనికులకు ధన్యవాదాలు**

కష్టకాలంలో మాకు అండగా నిలిచిన లీగల్ టీమ్స్, బీఆర్ఎస్ సైనికులకు ధన్యవాదాలు. నేను అర్థం చేసుకున్నట్లుగా, 10 నియోజకవర్గాల్లో ఉప ఎన్నికలకు మాకు మూడు నెలల సమయం ఉంది. పనిలోకి వెళదాం బాయ్స్! అని కేటీఆర్ పిలుపునిచ్చారు. సత్యమేవ జయతే.. జై కేసీఆర్! జై తెలంగాణ! అని కేటీఆర్ నినదించారు.

## సిగాచి పేలుడు... సర్కార్‌కు నోటీసులు

-మొదటిపేజీ తరువాయి

రాష్ట్ర ప్రభుత్వానికి హైకోర్టు నోటీసులు జారీ చేసింది. మూడు వారాల్లో కౌంటర్ దాఖలు చేయాలని ప్రభుత్వానికి ఆదేశించింది. పేలుడు ఘటనలో ఇంకా 8 మంది ఆచూకీ లభించలేదని ఫిటిషన్‌లో పేర్కొన్నారు బాబూరావు. బాధితులకు ప్రకటించిన పరిహారం ప్రభుత్వం ఇంకా చెల్లించలేదని స్పష్టం చేశారు. సిగాచి పరిశ్రమ యజమానిని ఇప్పటివరకూ అరెస్టు చేయలేదని.. ప్రమాదంపై సీఎం ఏర్పాటు చేసిన కమిటీ నివేదిక బయటపెట్టాలని పిటిషనర్ డిమాండ్ చేశారు. పటాన్‌చెరు మండలం పాశమైలారం పారిశ్రామికవాడలోని సిగాచి పరిశ్రమలో జూన్ 30న సంభవించిన ఘోర పేలుడు ప్రమాదంలో ప్రాణాలు కోల్పోయిన కార్మికుల కుటుంబాలకు, గాయపడిన వారికి న్యాయం చేయాలని పిటిషనర్ కోరారు. ప్రమాద సమయంలో పరిశ్రమలో 143మంది కార్మికులు ఉన్నారని సిగాచి పరిశ్రమ మీడియాకు విడుదల చేసిన ప్రకటనలో పేర్కొందని ఆయన తెలిపారు. అయితే, వాస్తవానికి 163 మంది కార్మికులు ఉన్నారని సెక్యూరిటీ గేటు వద్ద ఉన్న రిజిస్టర్లు, సీసీటీవీ రికార్డులు ధృవీకరిస్తున్నాయని వెల్లడించారు. గల్లంతైన 8 మంది కార్మికులకు సంబంధించి వారి మృతదేహాలు లభ్యం కానప్పటికీ వారిని మరణించిన వారి కిందనే ప్రకటించి పరిహారం అందించాలని కోరారు. ఈ దుర్ఘటనలో బాధితులకు పూర్తి సత్వర న్యాయం జరగాలని, భవిష్యత్‌లో ఇలాంటి ప్రమాదాలు పునరావృతం కాకుండా పటిష్ట భద్రతా ప్రమాణాలు అమలు చేయాలని కోర్టుకు కె.బాబూరావు విజ్ఞప్తి చేశారు. ప్రభుత్వం ప్రకటించిన రూ.కోటి పరిహారం విషయంలో క్లారిటీ లేదని, విచారణ వేగవంతం చేసి నిందితులను అరెస్టు చేయాలని పిల్‌లో పేర్కొన్నారు. కాగా, సిగాచి పరిశ్రమ ఘటన తెలంగాణ రాష్ట్రం వారికే కాకుండా వివిధ రాష్ట్రాలకు చెందిన కార్మికుల కుటుంబాలకు కన్నీటి కథలను మిగిల్చింది.

## చదువుతోనే అభివృద్ధి సాధ్యం

-మొదటిపేజీ తరువాయి

నిర్వహిస్తున్న నర్సింగ్ కళాశాలలో రెండు రోజుల్లో తాగునీటి ఆర్ ఓ ప్లాంట్ ఏర్పాటు చేస్తామని , నెల రోజుల్లో ప్రతీక్ ఫౌండేషన్ సహకారంతో బాత్రూంలు, ఇతర సౌకర్యాలన్నీ కల్పిస్తామని తెలిపారు. కేరళలో 99.9% అక్షరాస్యత ఉండగా, మన రాష్ట్రంలో 60 శాతం ఉందని , విద్య, నైపుణ్యాలు పెంపొందింపజేసేందుకు రాష్ట్ర ప్రభుత్వం స్కిల్ యూనివర్సిటీతో పాటు, అన్ని రకాల విద్యా సదుపాయాలు కల్పిస్తున్నదని అన్నారు. నర్సింగ్ విద్యార్థులు చదువు పైన దృష్టి సారించాలని, సెల్ ఫోన్ జోలికి వెళ్ళవద్దని, ప్రజలకు మంచి సేవలు అందించాలని, సమయాన్ని వృధా చేసుకోవద్దని అన్నారు. ప్రతీక్ ఫౌండేషన్ ద్వారా ప్రభుత్వ వైద్య కళాశాల విద్యార్థులకు బస్సు సౌకర్యం ఏర్పాటు చేసినట్లు మంత్రి వెల్లడించారు. ఈ నెల 4 న ప్రభుత్వ వైద్య కళాశాల పక్కనే ఇంటిగ్రేటెడ్ రెసిడెన్షియల్ కళాశాల పనులకు భూమి పూజ చేయనున్నట్లు మంత్రి వెల్లడించారు. అనంతరం మంత్రి మీడియా ప్రతినిధులతో మాట్లాడుతూ.. ప్రజా ప్రభుత్వం అధికారంలోకి వచ్చిన తర్వాత విద్యపై ప్రత్యేక దృష్టి కేంద్రీకరించిందని, ముఖ్యంగా 20 వేల కోట్ల రూపాయలతో రాష్ట్ర వ్యాప్తంగా ఇంటిగ్రేటెడ్ రెసిడెన్షియల్ పాఠశాలలు నిర్మించనున్నదని తెలిపారు. తమ ప్రభుత్వం అధికారంలోకి వచ్చాక మహాత్మా గాంధీ విశ్వవిద్యాలయంలో 100 కోట్ల రూపాయలతో భవనాలు నిర్మించామని, ఫ్యాకల్టీ, ఇతర సౌకర్యాలు ఏర్పాటు చేస్తున్నామని, ఇటీవల రాష్ట్ర ముఖ్యమంత్రి ఎల్ఎల్ఎం, ఎం ఫార్మసీ, కోర్సులు,భవనాలు మంజూరు చేశారని ,2026-27 సంవత్సరంలో అడ్మిషన్లు సైతం ప్రారంభం కానున్నాయని, లా, ఫార్మసీకి మంచి డిమాండ్ ఉందని అన్నారు. గత ప్రభుత్వం 10 సంవత్సరాలలో విద్యాభివృద్ధికి ఎలాంటి కృషి చేయలేదని అంతేకాక గత ప్రభుత్వం తొమ్మిది వేల కోట్ల రూపాయల ఫీజు రీఎంబర్స్మెంట్ బకాయిలు పెట్టినప్పటికీ గత ప్రభుత్వం చేసిన అప్పులకు ప్రతినెల 6000 కోట్ల వడ్డీ చెల్లిస్తున్నప్పటికీ మంచి విద్యను అందించాలన్న ఉద్దేశంతోనే ప్రభుత్వం విద్యపై ప్రత్యేక దృష్టికి కేంద్రీకరించినట్లు తెలిపారు.జిల్లా కలెక్టర్ ఇలా త్రిపాఠి మాట్లాడుతూ నర్సింగ్ కోర్స్ చాలా ఉత్తమమైనదని, వైద్యరంగంలో నర్సింగ్ అనేది మొదటి అడుగు అని అన్నారు. రోగులు ముందుగా స్టాఫ్ నర్స్ ని సంప్రదిస్తారని, డాక్టర్ కన్నా స్టాఫ్ నర్స్ ముఖ్యమని, రోగి ప్రాణాలు కాపాడటంలో స్టాఫ్ నర్స్ పాత్ర ఎంతో ఉంటుందని అన్నారు. భవిష్యత్తులో మెడికల్ టూరిజం లో అనేక ఉద్యోగ అవకాశాలు ఉన్నాయని, అందువల్ల నర్సింగ్ విద్యార్థులు బాగా చదువుకోవాలని ,ప్రస్తుతం నిర్మించనున్న నర్సింగ్ కళాశాల భవనంలో స్టాఫ్ క్వార్టర్స్ ను నిర్మించేందుకు చర్యలు తీసుకుంటున్నట్లు తెలిపారు.మిర్యాలగూడ సబ్ కలెక్టర్ నారాయణ అమిత్, జిల్లా వైద్య ఆరోగ్యశాఖ అధికారి డాక్టర్ పుట్ల శ్రీనివాస్, ఆర్ డి ఓ వై.అశోక్ రెడ్డి, నర్సింగ్ కళాశాల ప్రిన్సిపల్ ప్రశాంతి తదితరులు ఉన్నారు.

# కింజరాపు కుటుంబంలో పెళ్లి సందడి

## నూతన వధూవరులను ఆశీర్వదించిన రాజకీయ, పారిశ్రామిక ప్రముఖులు, శ్రీకాకుళం జిల్లా వాసులు

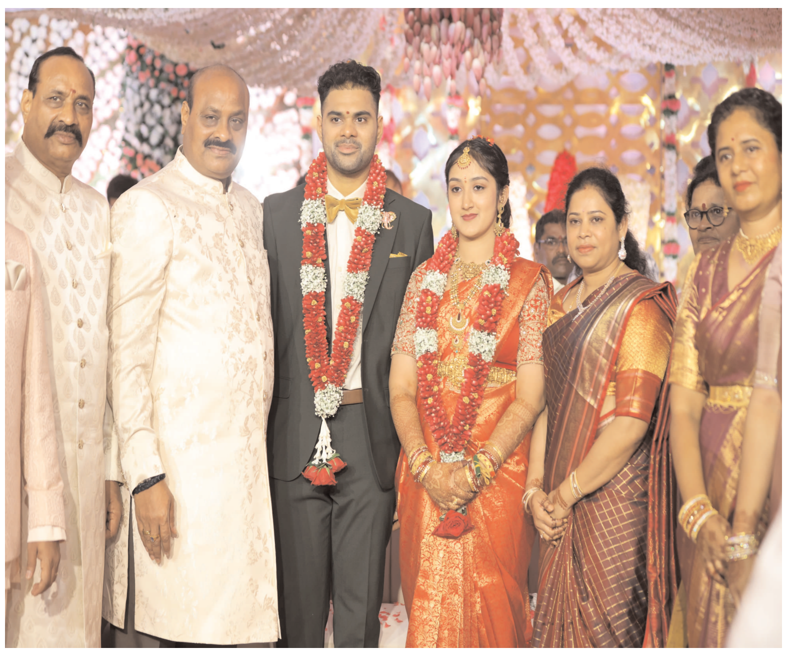

**శ్రీకాకుళం:(తెలంగాణ గీతం) ఆగస్టు 01:** శ్రీకాకుళం జిల్లా టెక్కలి నియోజకవర్గం కోటబొమ్మాళి మండలానికి చెందిన నిమ్మాడ గ్రామం మరోసారి ఉత్సాహానికి, ఆనందానికి వేదికైంది. రాష్ట్ర వ్యవసాయ శాఖ మంత్రి కింజరాపు అచ్చెన్నాయుడు సోదరులు కింజరాపు ప్రభాకర్ పెద్ద కుమారుడు అశోక్ మరియు శ్యామల ప్రణవి ల వివాహం శుక్రవారం తెల్లవారుజామున వైభవంగా జరిగింది. ఈ శుభ సందర్భాన్ని పురస్కరించుకుని రాష్ట్ర, జాతీయ స్థాయిలోని రాజకీయ, పారిశ్రామిక, క్రీడా రంగాలకు చెందిన ప్రముఖులు, కుటుంబ స్నేహితులు, శ్రేయోభిలాషులు పెద్ద సంఖ్యలో తరలివచ్చారు. వివాహ వేడుకలో కేంద్ర మంత్రి కింజరాపు రామ్మోహన్ నాయుడు, రాష్ట్ర వ్యవసాయ శాఖ మంత్రి కింజరాపు అచ్చెన్నాయుడు కుటుంబ సమేతంగా హాజరై, నూతన వధూవరులను ఆశీర్వదించారు. కుటుంబ సభ్యులు, బంధువులు, మిత్రులు, అభిమానులు నూతన వధూవరులకు శుభాకాంక్షలు తెలియజేశారు. పెళ్లి పందిరి సందడి, సాంప్రదాయ సంగీతం, మంగళ వాయిద్యాల మధ్య ఘనంగా సాగిన ఈ వేడుక అన్ని వర్గాల ప్రజలను ఒక్కచోట చేర్చింది. కొత్త జీవితాన్ని ప్రారంభిస్తున్న అశోక్ %-% ప్రణవి దంపతులకు భవిష్యత్తులో ఆనందం, ఐశ్వర్యం, ఆయురారోగ్యాలు కలగాలని అందరూ ఆకాంక్షించారు. సంప్రదాయాల పరిరక్షణతో పాటు ఆధునికతకు ప్రాధాన్యతనిచ్చిన ఈ పెళ్లి ప్రతి ఒక్కరినీ ఆకట్టుకుంది. శాసనసభ స్పీకర్ అయ్యన్నపాత్రుడు శాసనసభ్యులు... బి. జగదీశ్వరి, పంచకర్ల రమేష్, బండారు సత్యనారాయణ మూర్తి, లలిత కుమారి,పల్లా శ్రీనివాస్ గణబాబు, నమ్మక జయ కృష్ణ, లోకం మాధవి,విష్ణు కుమార్ రాజు, శాసన మండలి సభ్యులు గాదె శ్రీనివాస నాయుడు, వేపాడ చిరంజీవి మరియు పీఎసీఎస్ మాజీ అధ్యక్షులు కింజరాపు హరివర ప్రసాద్ తదితరులు నూతన వధూవరులను ఆశీర్వదించారు...

# లయన్స్ క్లబ్ ఆధ్వర్యంలో ఉచితంగా కృతిమ చెయ్యి అమరిక

**కమాన్ పూర్ :** లైన్స్ క్లబ్ సెంటినరీ కాలనీ వారి ఆధ్వర్యంలో ఉచితంగా కృత్రిమ చెయ్యి అమరించారు. మంథని కి చెందిన సయ్యద్ హుస్సేన్ కు సహాయం చేసిన లయన్స్ డాక్టర్ శరణ్య యాదవ్ మరియు క్లబ్ - సయ్యద్ హుస్సేన్ ధన్యవాదాలు తెలిపారు. లయన్స్ క్లబ్ ఆఫ్ సెంటినరీకాలనీ ఆధ్వర్యంలో మంథనికి చెందిన సయ్యద్ హుస్సేన్ కు కృతిమ చెయ్యి ను అమర్చడం జరిగింది. అనంతరం క్లబ్ డైరెక్టర్ మాజీ జడ్పీటీసీ గంట వెంకటరమణ రెడ్డి మాట్లాడుతూ సయ్యద్ హుస్సేన్ కు ప్రమాదవశాత్తు జరిగిన యాక్సిడెంట్లో తన కుడి చేతిని తొలగించడం జరిగింది.లయన్స్ క్లబ్ ద్వారా కృతిమ చెయ్యి ను అమరుస్తారని విషయం తెలుసుకొని తమ మిత్రుడు గుండం సురేష్ ద్వారా మా లయన్స్ క్లబ్ డైరెక్టర్ డాక్టర్ శరణ్య యాదవ్ దృష్టికి తీసుకురాగా వెంటనే లయన్స్ క్లబ్ ఆఫ్ గోదావరిఖని చెందిన పాస్ట్ జెడ్ సి రాజేందర్ ని సంప్రదించి సయ్యద్ హుస్సేన్ వివరాలు, వారి కుటుంబ ఆర్థిక పరిస్థితినీ వివరించి సహాయం చేయాలని కోరగా వారు వెంటనే సానుకూలంగా స్పందించి నెల క్రితం చేతి కొలతలు తీసుకొని తయారుచేసి ఈరోజు ఉచితంగా కృతిమ చెయ్యి ను అమర్చడం జరిగిందనీ తెలిపారు.దీనిలో ముఖ్య పాత్ర పోషించిన లయన్స్ పాస్ట్ జెడ్ సి రాజేందర్ , డాక్టర్ శరణ్య యాదవ్ కు ధన్యవాదములు తెలుపుతూ లయన్స్ క్లబ్ ఎప్పుడు పెద ప్రజలకు సహాయం చేయడానికి ముందుంటుందని తెలిపారు.ఇంకా ఎవరైనా కృతిమ కాలు, చెయ్యి అవసరం ఉన్న వారు మమ్ములను సంప్రదించాలని తెలిపారు. సయ్యద్ హుస్సేన్ మాట్లాడుతూ నా యొక్క పరిస్థితి అర్థం చేసుకొని నాకు ఉచితంగా కృతిమ చెయ్యి అమర్చడానికి సహాయం

చేసిన డాక్టర్ శరణ్య యాదవ్ కి,రాజేందర్ కి మరియు లయన్స్ క్లబ్ ఆఫ్ సెంటినరీకాలనీ డైరెక్టర్ గంట వెంకటరమణ రెడ్డి మరియు సభ్యులకు కృతజ్ఞతలు తెలిపారు. ఈ కార్యక్రమంలో ప్రకృతి వైద్య నిపుణురాలు లయన్స్ డాక్టర్ శరణ్య యాదవ్, లయన్స్ మేకల మారుతి యాదవ్,గుండం సురేష్,బాలరాజు యాదవ్ తదితరులు పాల్గొన్నారు.

# అజంనగర్‌లో ఆకస్మికంగా పర్యటించిన కలెక్టర్

**జయశంకర్ భూపాలపల్లి :** విద్యార్థులకు హెల్త్ ప్రొఫైల్ తయారు చేయాలని జిల్లా కలెక్టర్ రాహుల్ శర్మ అన్నారు. గురువారం భూపాలపల్లి మండలంలోని అజంనగర్ గ్రామం లో ఆకస్మికంగా పర్యటించారు.ఈ సందర్భంగా గ్రామంలోని ఆయుష్మాన్ ఆరోగ్య కేంద్రం, జిల్లా పరిషత్ ఉన్నత పాఠశాల, అంగన్వాడీ కేంద్రం, ఇందిరమ్మ ఇళ్ల నిర్మాణాలను పరిశీలించారు. ఆయుష్మాన్ ఆరోగ్య కేంద్రాన్ని పరిశీలించిన కలెక్టర్ ఆసుపత్రికి వచ్చే రోజుల సంఖ్యతో పాటు, ఆసుపత్రి పరిసరాలు, ల్యాబ్, ఫార్మసీలను పరిశీలించి వైద్యులను వివరాలు అడిగి తెలుసుకున్నారు. అక్కడే సమావేశం నిర్వహించి ఏఎన్ఎంలు ,ఆశా వర్కర్లతో జిల్లా కలెక్టర్ మాట్లాడారు సీజనల్ వ్యాధులపై అప్రమత్తంగా ఉండాలని, ఆస్పత్రి లో సరిపడా మందులు నిల్వ ఉంచుకోవాలని సూచించారు. వైద్య సిబ్బంది సక్రమంగా విధులకు హాజరు కావాలని, సమయ పాలన పాటించాలని సూచించారు. డెంగ్యూ, మలేరియా, చికెన్ గున్యా లాంటి ప్రాణాంతకమైన వ్యాధులపై అప్రమత్తంగా ఉంటూ వైద్య సేవలు అందించాలని తెలిపారు. జ్వరం ప్రబలిన ప్రాంతాలల్లో వైద్య క్యాంపు లు నిర్వహిస్తూ వ్యాధుల ను అరికట్టాలని తెలిపారు. ప్రబలిన వ్యాధులపై అధికారులకు సమాచారం అందించాలని తెలిపారు. ముఖ్యంగా వివిధ గ్రామాలలోని పాఠశాలలు, గురుకుల పాఠశాలలో విద్యార్థులను పరీక్షించి ప్రతి విద్యార్థి ఆధార్ కార్డు నెంబర్ ఆధారంగా విద్యార్థి యొక్క హెల్త్ ప్రొఫైల్ ను తయారు చేయాలని జిల్లా కలెక్టర్ సూచించారు. అనంతరం జడ్.పి.హెచ్.ఎస్ ఉన్నత పాఠశాలను సంర్శించి

పాఠశాల ఆవరణ మొత్తం పరిశీలించారు. పాఠశాలలో బోధనా విధానాన్ని, మధ్యాహ్న భోజనాన్ని పరిశీలించి విద్యార్థులతో మాట్లాడారు. పాఠశాల ఆవరణలోనే అంగన్వాడీ కేంద్రాన్ని పరిశీలించి సమస్యలు అడిగి తెలుసుకున్నారు. అంగన్వాడి కేంద్రానికి విద్యుత్ సదుపాయం లేదని వారు తెలుపగా వెంటనే జిల్లా విద్యుత్ శాఖ అధికారి కి ఫోన్ చేసి అంగన్వాడి కేంద్రానికి విద్యుత్ సరఫరా ఏర్పాటు చేయాలని ఆదేశించారు. అనంతరం నిర్మాణంలో ఉన్న గాజుల స్వాతికి చెందిన ఇందిరమ్మ ఇండ్ల ను పరిశీలించి త్వరితగతిన నిర్మాణం పూర్తి చేయాలని ఇందిరమ్మ ఇళ్ల నిర్మాణానికి ఉచితంగా ఇసుకను అందించడం జరుగుతుందని తెలిపారు. ఈ కార్యక్రమంలో జిల్లా విద్యాశాఖ అధికారి రాజేందర్, డా. ప్రమోద్ కుమార్, తహసీల్దార్ శ్రీనివాస్, ఎం.పి.ఓ నాగరాజు ప్రధానోపాధ్యాయులు మంజుల, రాజు,పంచాయతీ సెక్రెటరీ శశిధర్ తదితరులు పాల్గొన్నారు.

## చిక్కిన చిరుత

**హైదరాబాద్ :** హైదరాబాద్‌లోని నార్సింగి ప్రాంతాల్లో సంచరిస్తూ.. స్థానికులను తీవ్ర భయాందోళనకు గురిచేస్తున్న చిరుత ఎట్టకేలకు ఫారెస్ట్ అధికారుల చెతుకు చిక్కింది. గత కొన్ని రోజులగా నార్సింగి మున్సిపాలిటీ పరిధిలో ఉన్న ఫారెస్ట్ ట్రెక్ పార్కులో సంచరిస్తున్న ఒక చిరుత పులి. గత గురువారం స్థానికంగా విధులు నిర్వహిస్తున్న ఒక అధికారి కంటపడింది. దీంతో భాయందోళనకు గురైన సదురు అధికారులు ఉన్నాధికారులకు సమాచారం అందించారు. దీంతో రంగంలోకి దిగిన ఫారెస్ట్ అధికారులు గత వారం రోజులుగా చిరుత ఆచూకీ కోసం గాలింపు చర్యలు చేపట్టారు. ఇందులో భాగంగా చిరుత సంచరిస్తున్న ప్రాంతాల్లో బోన్‌లను ఏర్పాటు చేసి దాన్ని పట్టుకునేందుకు చర్యలను ముమ్మరం చేశారు. అనుకున్న ప్రకారం ఎట్టకేలక్ బయటకు వచ్చిన చిరుత ఫారెస్ట్ అధికారులు ఏర్పాటు చేసిన బోన్‌లో చిక్కుకుంది. దీంతో అధికారులు అందరూ ఊపిరిపీల్చుకున్నారు. చిరుత పులిని బోన్‌లో అలానే తీసుకెళ్లి జూ పార్క్‌లో వదిలేసేందుకు ఏర్పాట్లు చేస్తున్నారు.

## 13 ఏళ్ల బాలికతో 40 ఏళ్ల వ్యక్తికి పెళ్లి మ్యారేజీని ఆపిన అధికారులు

**హైదరాబాద్ :** రంగారెడ్డి జిల్లా నందిగామలో దారుణం చోటు చేసుకుంది. పేదరికం కారణంగా 13 ఏళ్ల బాలికకు ఆమె తల్లి 40 ఏళ్ల వ్యక్తికి ఇచ్చి బలవంతంగా పెళ్లి చేసింది. అయితే చదువుకోవాలనే ఆశతో ఆ బాలిక ధైర్యంగా పాఠశాల ప్రధానోపాధ్యాయుడిని ఆశ్రయించింది. పోలీసులు వెంటనే స్పందించి బాలిక తల్లి, వరుడు, మధ్యవర్తి, పూజారిపై బాల్య వివాహాల నియంత్రణ చట్టం కింద కేసు నమోదు చేశారు. ఈ ఘటన స్థానికంగా కలకలం రేపింది. ప్రస్తుతం బాలికను రెస్క్యూ హోమ్‌కు తరలించారు.ఆటపాటలతో, అల్లరితో గడిచిపోవాల్సిన వయసు. పుస్తకాల ప్రపంచంలో విహరిస్తూ.. ఉజ్వల భవిష్యత్తు కోసం కలలు కనాల్సిన సమయం. కానీ పేదరికం ఆ పసి జీవితాన్ని నరక కూపంలోకి నెట్టేసింది. ఒక తల్లి తన పేదరికాన్ని గెలిపించుకోవాలని.. 13 ఏళ్ల కూతురి కలను చెరిపేసి 40 ఏళ్ల వ్యక్తికి ఇచ్చి పెళ్లి చేసింది. అయితే చదువుకోవాలన్న బలమైన ఆకాంక్షే ఆ బాలికకు ధైర్యం ఇచ్చి తన జీవితాన్ని తనే మార్చుకునేలా చేసింది. తన జీవితంపై పెత్తనం చెలాయించేందుకు ప్రయత్నించిన వారందరినీ ఎదిరించి, పాఠశాల ప్రధానోపాధ్యాయుడిని ఆశ్రయించింది. తల్లి బలవంతాన్ని, సమాజ కట్టుబాట్లను ధైర్యంగా ఎదిరించి తన చదువుకై పోరాటం చేసి నరకం నుంచి బయటపడింది.వివరాల్లోకి వెళితే.. రంగారెడ్డి జిల్లా నందిగామకు చెందిన ఒక మహిళకు భర్త చనిపోవడంతో కూలీ పనులు చేసుకుంటూ తన ఇద్దరు పిల్లలను పోషించుకుంటోంది. తీవ్ర ఆర్థిక ఇబ్బందుల కారణంగా.. ఆమె తన 8వ తరగతి చదువుతున్న 13 ఏళ్ల కుమార్తెకు పెళ్లి చేయాలని నిశ్చయించుకుంది. ఈ క్రమంలో ఓ మధ్యవర్తి సాయంతో 40 ఏళ్ల వ్యక్తికి ఆస్తి ఉందని చెప్పి బాలికతో పెళ్లిని కుదిర్చారు. మే 28న బాలిక ఇష్టానికి వ్యతిరేకంగా ఓ దేవాలయంలో బలవంతంగా బాల్య వివాహం జరిపించారు.అయితే తనకు పెళ్లి ఇష్టం లేదని, చదువుకోవాలని ఉందని ఆ బాలిక తన మనసులో బాధను స్నేహితులకు చెప్పుకుంది. ధైర్యం చేసి తన పాఠశాల ప్రధానోపాధ్యాయుడిని ఆశ్రయించి మొత్తం విషయాన్ని వివరించింది. బాలిక ఆవేదనను విన్న ప్రధానోపాధ్యాయుడు వెంటనే ఆమెను నందిగామ తహసీల్దార్ వద్దకు తీసుకెళ్లారు. తహసీల్దార్ సమాచారంతో పోలీసులు రంగంలోకి దిగి దర్యాప్తు ప్రారంభించారు. బాలిక ఫిర్యాదు ఆధారంగా.. పోలీసులు ఆమె తల్లి, బాలికను పెళ్లి చేసుకున్న చేవెళ్ల మండలం కందవాడకు చెందిన శ్రీనివాస్ గౌడ్, పెళ్లి కుదిర్చిన మధ్యవర్తి, వివాహం జరిపిన పూజారిపై బాల్య వివాహాల నియంత్రణ చట్టం 2006 కింద కేసు నమోదు చేశారు. అనంతరం బాలికను రక్షించి రెస్క్యూ హోమ్‌కు తరలించారు. ఈ ఘటన స్థానికంగా కలకలం రేపింది. బాలికను పెళ్లి చేసుకున్న శ్రీనివాస్ గౌడ్‌పై స్థానికులు మండిపడుతున్నారు. కూతురి వయస్సున్న అమ్మాయిని ఎలా పెళ్లి చేసుకున్నాడని ఫైరవుతున్నాయి. అతడిని కఠినంగా శిక్షించాలని డిమాండ్ చేస్తున్నారు.

## సమతా మూర్తి మూడో వార్షికోత్సవం ప్రధానిని రావాలని ఆహ్వానం

**హైదరాబాద్ :** ప్రధానమంత్రి నరేంద్ర మోదీని త్రిదండి చిన్నజీయర్ స్వామి, మైహోమ్ గ్రూప్ చైర్మన్ డా.జూపల్లి రామేశ్వరరావు, ఎగ్జిక్యూటివ్ వైస్ చైర్మన్ రామురావు మర్యాదపూర్వకంగా కలిశారు. ముచ్చింతల్‌లోని సమతామూర్తి స్ఫూర్తి కేంద్రం 3 వార్షికోత్సవాల సందర్భంగా ఈ ఏడాది చివరలో నిర్వహించే ముగింపు వేడుకలకు విశిష్ట అతిథిగా రావాలని ఆహ్వానించారు.శ్రీశ్రీశ్రీ త్రిదండి చిన్నజీయర్ స్వామి, మైహోమ్ గ్రూప్ చైర్మన్ డా.జూపల్లి రామేశ్వరరావు, ఎగ్జిక్యూటివ్ వైస్ చైర్మన్ రామురావు ఇటీవల ఢిల్లీలో ప్రధానమంత్రి నరేంద్ర మోదీని కలిశారు.ముచ్చింతల్‌లోని సమతామూర్తి స్ఫూర్తి కేంద్రం 3 వార్షికోత్సవాల సందర్భంగా ఈ ఏడాది చివరలో నిర్వహించే ముగింపు వేడుకలకు విశిష్ఠ అతిథిగా రావాలని ప్రధానమంత్రిని ఆహ్వానించారు. ఇందుకు ప్రధానమంత్రి మోదీ సానుకూలంగా స్పందించారు.ఢిల్లీలోని ప్రధాని నివాసంలో ఈ ఉదయం డాక్టర్ రామేశ్వరరావ్, రాముడుతో కలిసి ప్రధానమంత్రి నరేంద్రమోదీని కలిసిన చినజీయర్ స్వామి... హైదరాబాద్ ముచ్చింతల్‌లోని సమతా మూర్తి స్ఫూర్తి కేంద్రం విశేషాలను వివరించారు.సమతా మూర్తి స్ఫూర్తి కేంద్రం ప్రాంగణంలో ఉన్న 108 దివ్య దేశాలలో కొలువుతీరిన దేవతామూర్తులకు జరిగే నిత్య కైంకర్యాలను ప్రధానికి తెలియజేశారు. 45 నిమిషాల పాటు సాగిన ఈ భేటీలో జీయర్ ట్రస్ట్ ఆధ్వర్యంలో నడుస్తోన్న నేత్ర విద్యాలయం, ఆయుర్వేద- హోమియో కళాశాల పురోగతి గురించి ప్రధాని ఆసక్తిగా తెలుసుకున్నారు. ఆధ్యాత్మిక, దైవిక కార్యక్రమాల ద్వారా సమాజంలో భక్తిభావాన్ని పెంపొందిస్తూ స్ఫూర్తిదాయకంగా నిలుస్తున్నారంటూ ప్రధాని మోదీ ఈ సందర్భంగా మైహోమ్ గ్రూప్ చైర్మన్ డా. రామేశ్వరరావు, ఎగ్జిక్యూటివ్ వైస్ చైర్మన్ రామురావును అభినందించారు.

## జూబ్లీ హిల్స్ ఉప ఎన్నిక

### రహమత్నగర్ డివిజన్లో కాంగ్రెస్ బూత్ కమిటీ సమావేశం

**హైదరాబాద్ :** జూబ్లీ హిల్స్ నియోజకవర్గం ఉప ఎన్నికల నేపథ్యంలో రహమత్నగర్ డివిజన్లో బూత్ స్థాయిలో పార్టీని బలోపేతం చేసేందుకు నిర్వహించిన బూత్ కమిటీ సమావేశం ఘనంగా జరిగింది. ఈ సమావేశానికి స్థానిక కార్పొరేటర్ శ్రీ సీఎన్ రెడ్డి అధ్యక్షత వహించారు. సభకు ముఖ్య అతిథిగా తెలంగాణ రాష్ట్ర రోడ్ డెవలప్మెంట్ కార్పొరేషన్ చైర్మన్, కాంగ్రెస్ సీనియర్ నేత మల్రెడ్డి రాంరెడ్డి హజరయ్యారు. రంగారెడ్డి మాట్లాడెఉతూ బూత్ స్థాయిలో కార్యకర్తల శక్తి మరియు సమన్వయం విజయానికి పెద్ద పీట. ప్రతి ఓటరుకు మన అభిప్రాయాలను చేరవెయ్యాలంటే, బూత్ కమిటీలే నేరుగా ప్రజలతో మమేకమయ్యే వేదికలు. ఈ ఎన్నికలో ప్రతి ఒక్కరూ బాధ్యతతో ముందుకు రావాలని పిలుపునిచ్చారు. సమావేశంలో బూత్ కమిటీ సభ్యులు, యువ నాయకులు, మహిళా విభాగం ప్రతినిధులు మరియు కార్యకర్తలు పెద్ద సంఖ్యలో పాల్గొన్నారు. అలాగే, ఎన్నికల్లో పార్టీ విజయాన్ని సాధించాలంటే ప్రణాళిక, సమిష్టి కృషి, మరియు పట్టుదల అవసరమని స్పష్టం చేశారు. ప్రతి బూత్పై ఓటర్ల వివరాలను సమగ్రంగా పరిశీలించి, ప్రతి ఇంటిని సంప్రదించాలనే ఆదేశాలు జారీ చేశారు. ఈ కార్యక్రమంలో కాంగ్రెస్ పార్టీ నాయకులు డాచర్లపల్లి శ్రీపాల్ రెడ్డి, పన్యాల జైపాల్ రెడ్డి, మెగావత్ గణేష్ నాయక్, తోకటి కిరణ్, కారుకొండ శివ తదితరులు పాల్గొన్నారు.

## ఎల్బీనగర్‌లో మిట్సుభూషి షో రూమ్

**హైదరాబాద్ :** ఎల్బీనగర్ లో మిట్సుభిషి ఎలక్ట్రిక్ సరికొత్త బ్రాండ్ ఎయిర్ కండిషనర్ షో రూమ్ ను ప్రారంభించారు.. ఈ ప్రారంభోత్సవ కార్యక్రమానికి బిసినెస్ ఆపేరేషన్స్ హెడ్ నోహిక హోసోకవ మరియు డిప్యూటీ హెడ్ నీరజ్ గుప్తా ముఖ్య అతిథులుగా హాజరై ప్రారంభించారు. తెలంగాణలో 14 మిట్ సుభిషి మెక్ కూలింగ్ ప్లానేట్స్ ఉన్నాయని దేశ వ్యాప్తంగా సుమారుగా 100 మెక్ కూలింగ్ ప్లానెట్స్ ఉన్నాయని నీరజ్ గుప్తా అన్నారు. ప్రపంచంలోనే నెంబర్ వన్ ఎలక్ట్రిక్ బ్రాండ్ మిట్ సుభిషినే అని అన్నారు. అత్యాధునికమైన టెక్నాలజీతో మంచి క్వాలిటీ సర్వీస్ తో కూడిన ప్రొడక్ట్ మిట్ సుభిషి అని తెలిపారు.మన దేశంలో 14 సంవత్సరాల నుండి కస్టమర్ లకు నమ్మకమైన సేవలు అందిస్తున్నామన్నారు నీరజ్ గుప్తా..

## పోలీసు కస్టడికి డాక్టర్ నమ్రత

**సికింద్రాబాద్ :** సృష్టి కేసులో ప్రధాన నిందితురాలు డాక్టర్ నమ్రత కు పోలీసు కస్టడీ కోసం సికింద్రాబాద్ సివిల్ కోర్టు అనుమతినిచ్చింది సికింద్రాబాద్ సివిల్ కోర్టు పదవ అదనపు చీఫ్ మెజిస్ట్రేట్ ఐదు రోజుల పోలీస్ కస్టడీ విధిస్తూ తీర్పు వెల్లడించారు.సృష్టి కేసులో ప్రధాన నిందితులుగా ఉన్న నిర్వాహకురాలు డాక్టర్ నమ్రత కు 5 రోజుల కస్టడీ విధింపులో కీలక విషయాలు బయటకి రానున్నాయి.